Rufus-Boot-Stick erstellen

Download Datei auf https://rufus.ie/de/ runterladen und öffnen.

Ausgewählten USB-Stick anstecken und in Rufus auswählen
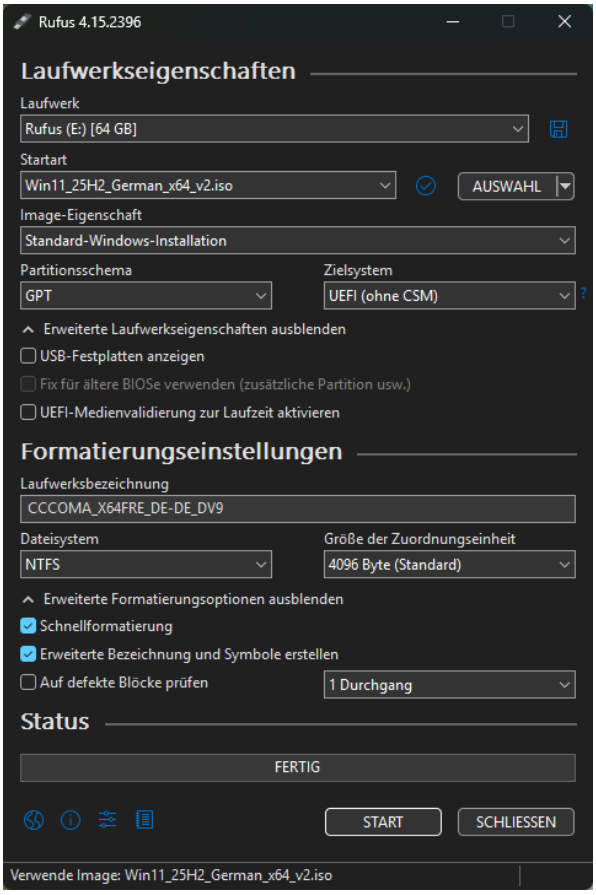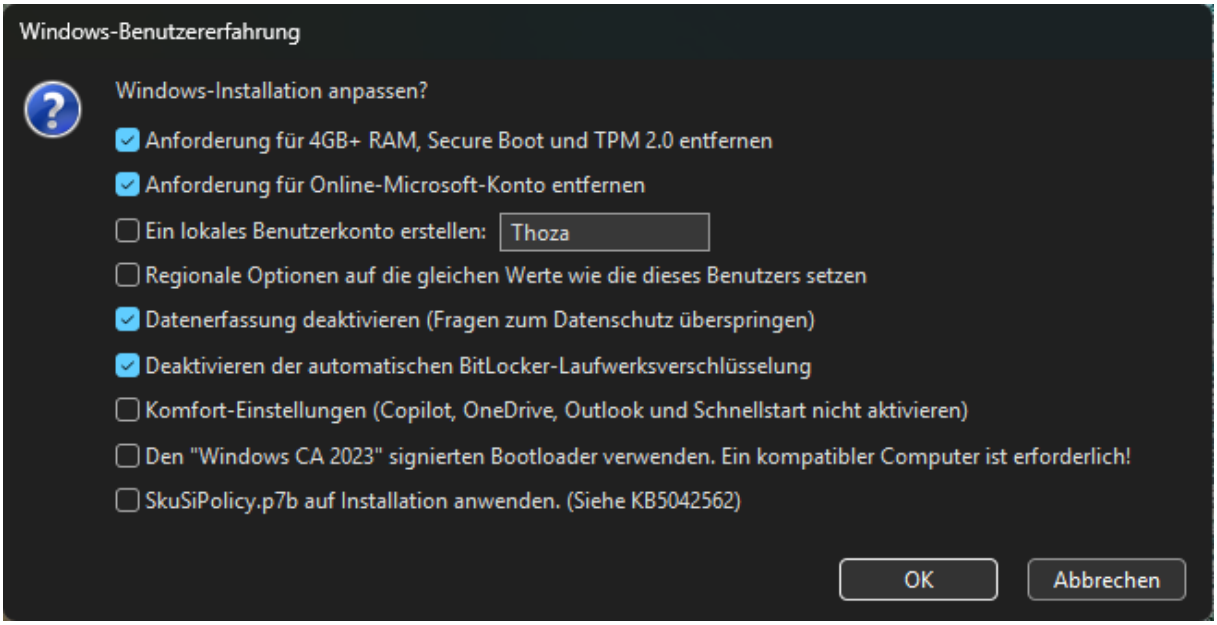
Geforderte ISO auswählen / Runterladen